

**Внесение изменений в Генеральный план  
Катандинского СП Усть-Коксинского района Республики Алтай  
Карта функциональных зон с. Катанда  
Карта объектов капитального строительства с. Катанда**

**УСЛОВНЫЕ ОБОЗНАЧЕНИЯ**

| планируемый<br>и реконструируемый | планируемый<br>и размещаемый | существующий,<br>строительный | Наименование объекта  |
|-----------------------------------|------------------------------|-------------------------------|---|
|                                   |                              |                               | <b>ГРАНИЦЫ</b>  |
|                                   |                              |                               | Граница городского округа   |
|                                   |                              |                               | Граница населенного пункта  |
|                                   |                              |                               | <b>ОБЪЕКТЫ СОЦИАЛЬНОЙ ИНФРАСТРУКТУРЫ,<br/>ОТДЫХА И ТУРИЗМА<br/>САНАТОРНО-КУРОРТНОГО НАЗНАЧЕНИЯ<br/>МЕСТНОГО ЗНАЧЕНИЯ</b>  |
|                                   |                              |                               | Объекты торговли, общественного питания   |
|                                   |                              |                               | Спортивные площадки   |
|                                   |                              |                               | Гостиницы и аналогичные коллективные средства размещения  |
|                                   |                              |                               | Специализированные коллективные средства размещения (турбазы)   |
|                                   |                              |                               | Пляж  |
|                                   |                              |                               | <b>ПРЕДПРИЯТИЯ ПРОМЫШЛЕННОСТИ,<br/>СЕЛЬСКОГО И ЛЕСНОГО ХОЗЯЙСТВА,<br/>ОБЪЕКТЫ УТИЛИЗАЦИИ И ПЕРЕРАБОТКИ<br/>ОТХОДОВ ПРОИЗВОДСТВА И ПОТРЕБЛЕНИЯ<br/>МЕСТНОГО ЗНАЧЕНИЯ</b> |
|                                   |                              |                               | Объект, связанный с производственной деятельностью (маслозавод)   |
|                                   |                              |                               | Кладбище  |
|                                   |                              |                               | <b>ОБЪЕКТЫ ТРАНСПОРТНОЙ ИНФРАСТРУКТУРЫ<br/>РЕГИОНАЛЬНОГО ЗНАЧЕНИЯ</b>   |
|                                   |                              |                               | Автомобильные дороги регионального значения   |
|                                   |                              |                               | Улицы и дороги местного значения  |
|                                   |                              |                               | Станция автозаправочная   |
|                                   |                              |                               | Станция технического обслуживания   |
|                                   |                              |                               | Мостовое сооружение   |
|                                   |                              |                               | <b>ОБЪЕКТЫ ТРУБОПРОВОДНОГО ТРАНСПОРТА<br/>И ИНЖЕНЕРНОЙ ИНФРАСТРУКТУРЫ<br/>МЕСТНОГО ЗНАЧЕНИЯ</b>   |
|                                   |                              |                               | Трансформаторная подстанция (ТП)  |
|                                   |                              |                               | Линии электропередачи 10 кВ   |
|                                   |                              |                               | Водонапорная башня  |
|                                   |                              |                               | Артезианская скважина   |
|                                   |                              |                               | Водопровод  |
|                                   |                              |                               | Базовая станция   |
|                                   |                              |                               | <b>ФУНКЦИОНАЛЬНЫЕ ЗОНЫ</b>  |
|                                   |                              |                               | Зона застройки индивидуальными жилыми домами  |
|                                   |                              |                               | Зона общественно-деловая  |
|                                   |                              |                               | Зона инженерной инфраструктуры  |
|                                   |                              |                               | Зона транспортной инфраструктуры  |
|                                   |                              |                               | Зона сельскохозяйственных угодий  |
|                                   |                              |                               | Производственная зона сельскохозяйственных предприятий  |
|                                   |                              |                               | Зона озелененных территорий общего пользования  |
|                                   |                              |                               | Зона отдыха   |
|                                   |                              |                               | Зона лесов  |
|                                   |                              |                               | Зона кладбищ  |
|                                   |                              |                               | <b>ПРИРОДНЫЕ ОБЪЕКТЫ</b>  |
|                                   |                              |                               | Поверхностные водные объекты  |

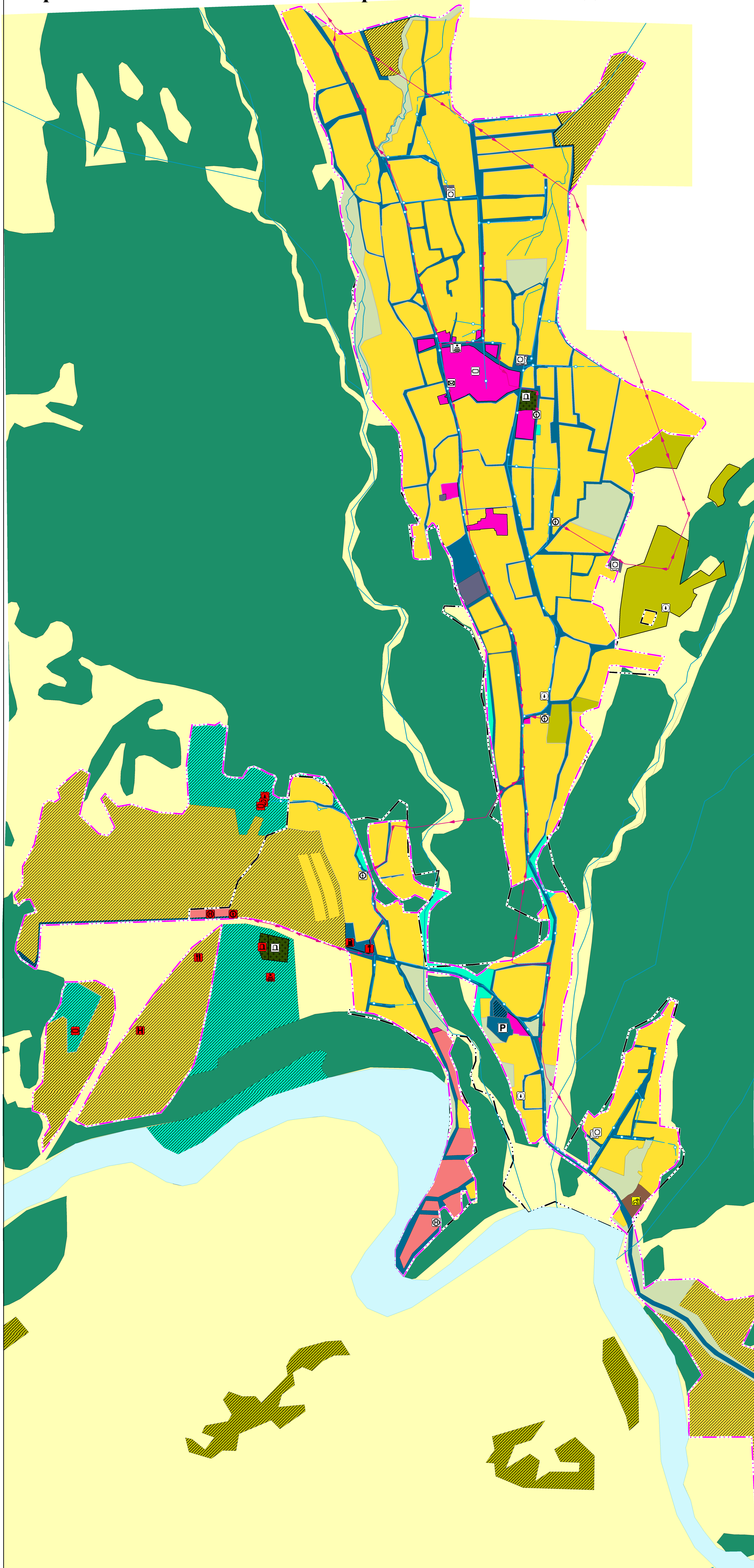

|              |               |         |        |   |        |      |
|--------------|---------------|---------|--------|---|--------|------|
|              |               |         |        | Внесение изменений в генеральный план муниципального образования "Катандинское СП" Усть-Коксинского района Республики Алтай |        |      |
| Должность    | Фамилия       | Подпись | Дата   |   |        |      |
| Руководитель | Сидорова Г.А. |         | 2021г. |   |        |      |
| Инженер      | Кочерова С.Ю. |         |        | Положение о территориальном планировании  | Стадия | Лист |
|              |               |         |        | ГП  | 3      | 10   |
|              |               |         |        | Часть функциональных зон, карта планируемого размещения объектов местного значения  |        |      |
|              |               |         |        | ООО "Компания Земпроект"  |        |      |